JahresZEITen
im Waldhotel
Grüner Baum **2027**



Gerade in diesen doch sehr herausfordernden Zeiten ist etwas Abstand vom Alltäglichen willkommen. Wir laden Sie ein, sich ein paar Tage Auszeit zu gönnen. Genießen Sie die Ruhe rund um unser Haus, das geschmackvolle Ambiente und unsere entspannenden Wellnessangebote. Lassen Sie sich von uns kulinarisch verwöhnen – regional und international. Erleben Sie den Reiz jeder Jahreszeit – Sie sind bei uns im Waldhotel Grüner Baum immer sehr herzlich willkommen!

Doris und Ulrich Lechner





JederZEIT

KurzZEIT · MehrZEIT · ExtraZEIT · AktionsZEIT6+1

WellnessZEIT

Kleine AusZEIT · MeineZEIT

GolfZEIT

TeeZEIT · 2-Länder-GolfZEIT · Schwäbisch-Badische GolfZEIT
Badische GolfZEIT · AktivGolfZEIT4+1

HIGHLIGHTS

Fastnacht · Ostern · Christi Himmelfahrt · Pfingsten
Fronleichnam · Kulinarische Weinreise · Allerheiligen
Oh Tannenbaum · Weihnachtstage · Silvester

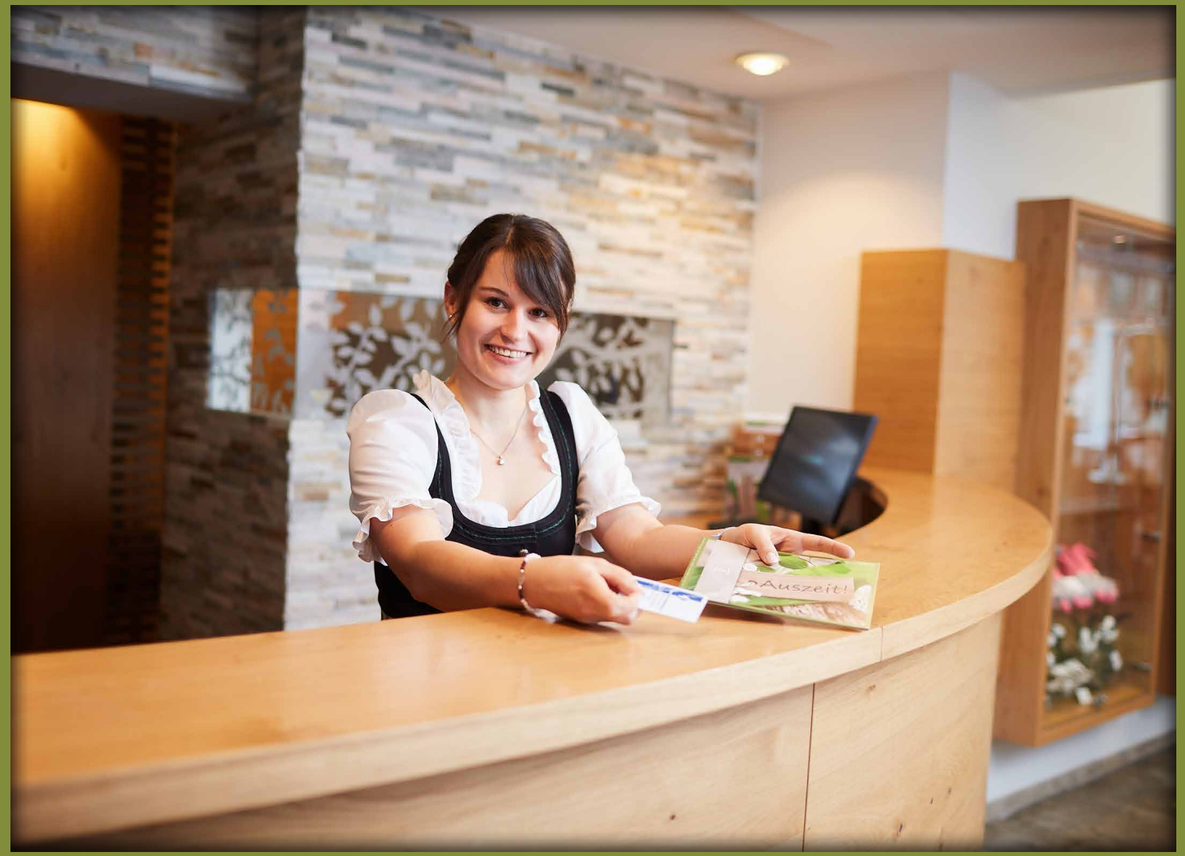

JederZEIT











KurzZEIT
– 2 Tage –

1 Hauscocktail
2 Übernachtungen mit Frühstücksbuffet
1 Verwöhnwahlmenü mit 4 Gängen
1 Galamenü mit 5 Gängen

Gruß vom Haus
Nutzung unseres „zeitlos SPA"



	Standard-zimmer	Komfort-zimmer	Deluxe-zimmer	Studio-suite	Panorama-suite
Preis p. P. im DZ	358 €	400 €	428 €	480 €	522 €
Preis im EZ	418 €	460 €	488 €		

MehrZEIT
– 3 Tage –

1 Glas Champagner
3 Übernachtungen mit Frühstücksbuffet
2 Verwöhnwahlmenüs mit 4 Gängen
1 Galamenü mit 5 Gängen

Gruß vom Haus
Nutzung unseres „zeitlos SPA"

	Standard-zimmer	Komfort-zimmer	Deluxe-zimmer	Studio-suite	Panorama-suite
Preis p. P. im DZ	531 €	594 €	636 €	714 €	777 €
Preis im EZ	621 €	684 €	726 €		

ExtraZEIT
– 4 Tage –

1 Hauscocktail
4 Übernachtungen mit Frühstücksbuffet
3 Verwöhnwahlmenüs mit 4 Gängen
1 Galamenü mit 5 Gängen

Gruß vom Haus
Nutzung unseres „zeitlos SPA"



	Standard-zimmer	Komfort-zimmer	Deluxe-zimmer	Studio-suite	Panorama-suite
Preis p. P. im DZ	696 €	780 €	836 €	940 €	1024 €
Preis im EZ	816 €	900 €	956 €		

AktionsZEIT6+1
– 7 Tage –

· 1 Übernachtung frei
· Anreise täglich außer samstags

1 Glas Champagner
7 Übernachtungen mit Frühstücksbuffet
6 Verwöhnwahlmenüs mit 4 Gängen
1 Galamenü mit 5 Gängen

Gruß vom Haus
Nutzung unseres „zeitlos SPA"

	Standard-zimmer	Komfort-zimmer	Deluxe-zimmer	Studio-suite	Panorama-suite
Preis p. P. im DZ	1085 €	1211 €	1295 €	1449 €	1575 €
Preis im EZ	1267 €	1393 €	1477 €		

JederZEIT

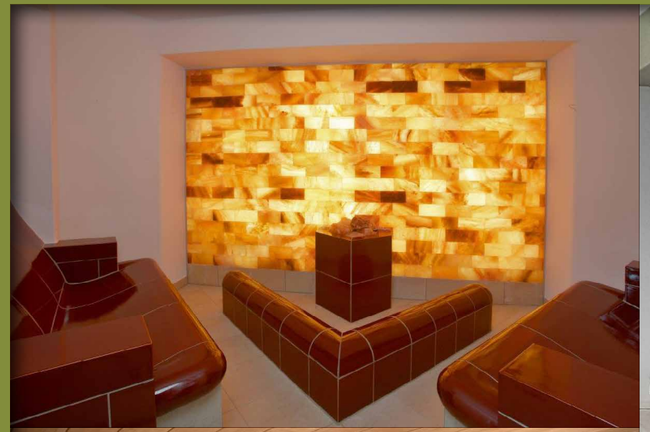
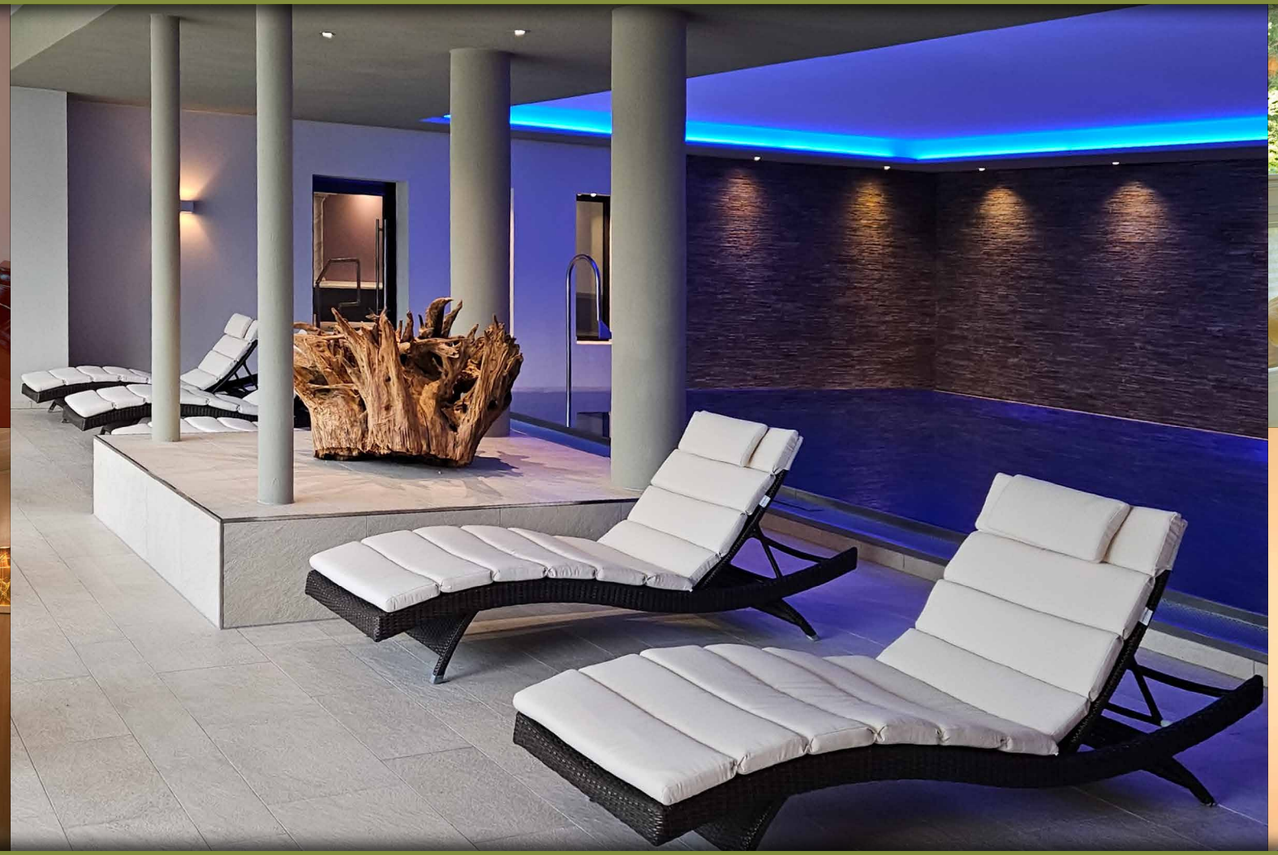


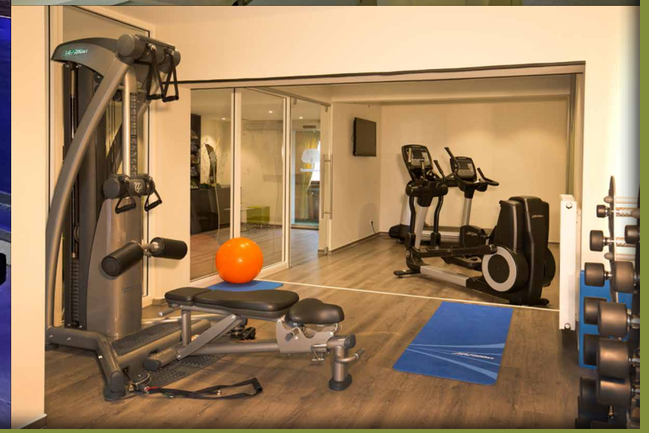

Kleine AusZEIT

– 2 Tage –

1 Vitamincocktail
2 Übernachtungen mit Frühstücksbuffet
1 Verwöhnwahlmenü mit 4 Gängen
1 Fitmenü mit 5 Gängen

1 Rücken-Nacken-Massage

Gruß vom Haus
Nutzung unseres „zeitlos SPA"

	Standard-zimmer	Komfort-zimmer	Deluxe-zimmer	Studio-suite	Panorama-suite
Preis p. P. im DZ	408 €	450 €	478 €	530 €	572 €
Preis im EZ	468 €	510 €	538 €		

MeineZEIT

– 3 Tage –

1 Vitamincocktail
3 Übernachtungen mit Frühstücksbuffet
2 Verwöhnwahlmenüs mit 4 Gängen
1 Fitmenü mit 5 Gängen

1 Seidenhandschuh-Peeling
1 Ziegenbutterpackung
1 Kopf-Gesicht-Nackenmassage

Gruß vom Haus
Nutzung unseres „zeitlos SPA"

	Standard-zimmer	Komfort-zimmer	Deluxe-zimmer	Studio-suite	Panorama-suite
Preis p. P. im DZ	648 €	711 €	753 €	831 €	894 €
Preis im EZ	738 €	801 €	843 €		



WellnessZEIT

WellnessZEIT

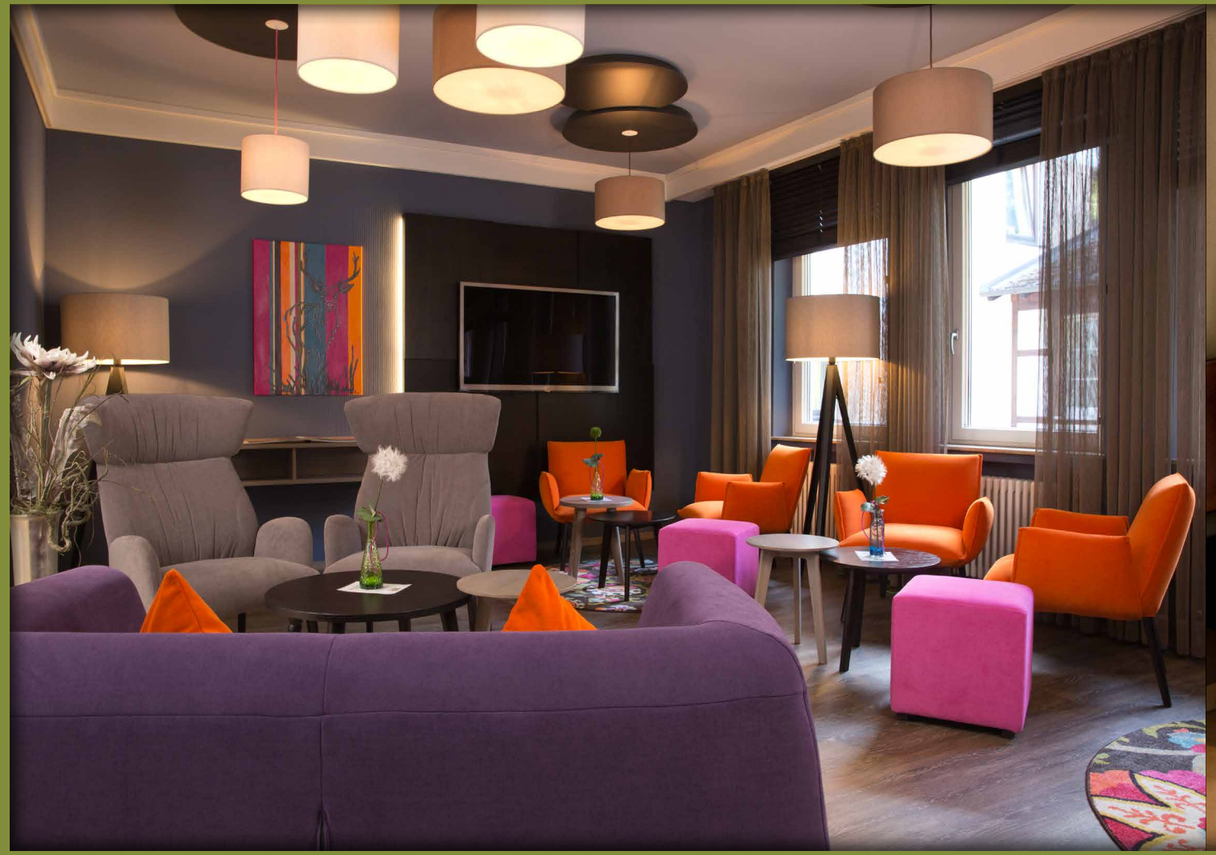







WellnessZEIT





















TeeZEIT

– 2 Tage –

1 Logoball
1 Golfercocktail
2 Übernachtungen mit Frühstücksbuffet
1 Verwöhnwahlmenü mit 4 Gängen
1 Galamenü mit 5 Gängen
1 Golfer-Lunchpaket

Gruß vom Haus
Nutzung unseres „zeitlos SPA"

**Bitte beachten Sie, dass bei Buchung einer Startzeit am Wochenende/ Feiertag ein Greenfee-Aufpreis von 20 € dazukommt.*



	Standard-zimmer	Komfort-zimmer	Deluxe-zimmer	Studio-suite	Panorama-suite
Preis p. P. im DZ	376 €	418 €	446 €	498 €	540 €
Preis im EZ	436 €	478 €	506 €		

2-Länder-GolfZEIT

– 3 Tage –

1 Logoball
1 Golfercocktail
3 Übernachtungen mit Frühstücksbuffet
2 Verwöhnwahlmenüs mit 4 Gängen
1 Galamenü mit 5 Gängen
2 Golfer-Lunchpakete

Gruß vom Haus
Nutzung unseres „zeitlos SPA"

inkl. Greenfeepaket wochentags*
1 Greenfee im GC Urloffen
1 Greenfee im GC Soufflenheim (F)

	Standard-zimmer	Komfort-zimmer	Deluxe-zimmer	Studio-suite	Panorama-suite
Preis p. P. im DZ	687 €	750 €	792 €	870 €	933 €
Preis im EZ	777 €	840 €	882 €		

Schwäbisch-Badische GolfZEIT

– 3 Tage –

1 Logoball
1 Golfercocktail
3 Übernachtungen mit Frühstücksbuffet
2 Verwöhnwahlmenüs mit 4 Gängen
1 Galamenü mit 5 Gängen
2 Golfer-Lunchpakete

Gruß vom Haus
Nutzung unseres „zeitlos SPA"

inkl. Greenfeepaket wochentags*
1 Greenfee im GC Freudenstadt
1 Greenfee im GC Urloffen

	Standard-zimmer	Komfort-zimmer	Deluxe-zimmer	Studio-suite	Panorama-suite
Preis p. P. im DZ	666 €	729 €	771 €	849 €	912 €
Preis im EZ	705 €	768 €	810 €		

GolfZEIT

GolfZEIT

Badische GolfZEIT

– 4 Tage –

1 Logoball
1 Golfercocktail
4 Übernachtungen mit Frühstücksbuffet
3 Verwöhnwahlmenüs mit 4 Gängen
1 Galamenü mit 5 Gängen
3 Golfer-Lunchpakete

Gruß vom Haus
Nutzung unseres „zeitlos SPA"

inkl. Greenfeepaket wochentags*
1 Greenfee im GC Baden-Baden
1 Greenfee im GC Urloffen
1 Greenfee im Europa-Park GC Breisgau

	Standard-zimmer	Komfort-zimmer	Deluxe-zimmer	Studio-suite	Panorama-suite
Preis p. P. im DZ	935 €	1019 €	1075 €	1179 €	1263 €
Preis im EZ	1055 €	1139 €	1195 €		

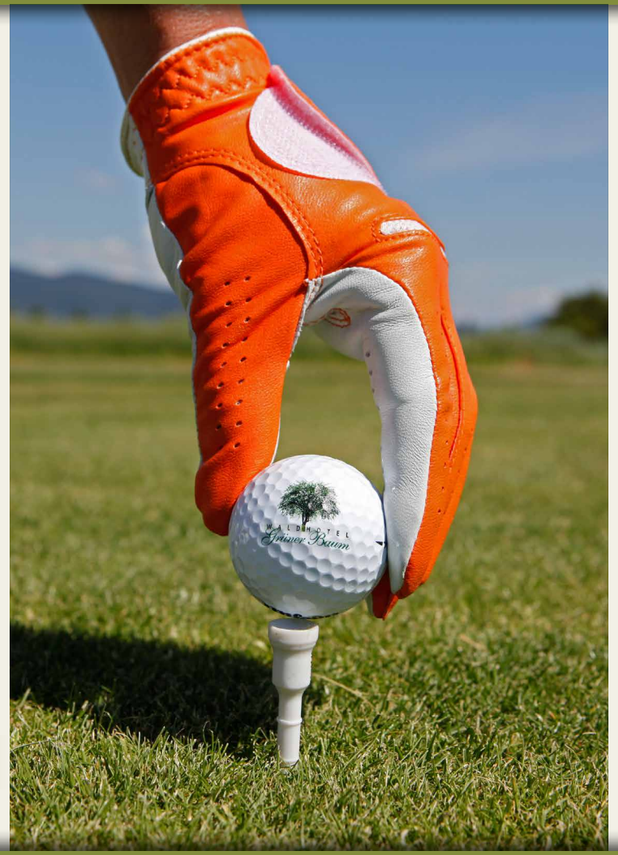

AktivGolfZEIT4+1

– 5 Tage –

· 1 Übernachtung frei
· Anreise nur sonntags

1 Logoball
1 Golfercocktail
5 Übernachtungen mit Frühstücksbuffet
4 Verwöhnwahlmenüs mit 4 Gängen
1 Galamenü mit 5 Gängen
4 Golfer-Lunchpakete
Gruß vom Haus
Nutzung unseres „zeitlos SPA"

inkl. Greenfeepaket wochentags*
1 Greenfee im GC Urloffen
1 Greenfee im GC Gröbernhof
1 Greenfee im Europa-Park GC Breisgau
1 Greenfee im GC Le Kempferhof (F)

	Standard-zimmer	Komfort-zimmer	Deluxe-zimmer	Studio-suite	Panorama-suite
Preis p. P. im DZ	1092 €	1176 €	1232 €	1336 €	1420 €
Preis im EZ	1212 €	1296 €	1352 €		



Ermäßigte Greenfees:

GC Urloffen
GC Baden-Baden
GC Gröbernhof
GC Freudenstadt
GC Ortenau
Europa-Park GC Breisgau
GC Le Kempferhof im Elsass
GC Soufflenheim im Elsass
Golf de La Wantzenau im Elsass

Weitere Informationen finden Sie auf unserer interaktiven Golfkarte unter www.waldhotel-gruener-baum.de

· Gerne buchen wir Ihre Startzeiten

GolfZEIT

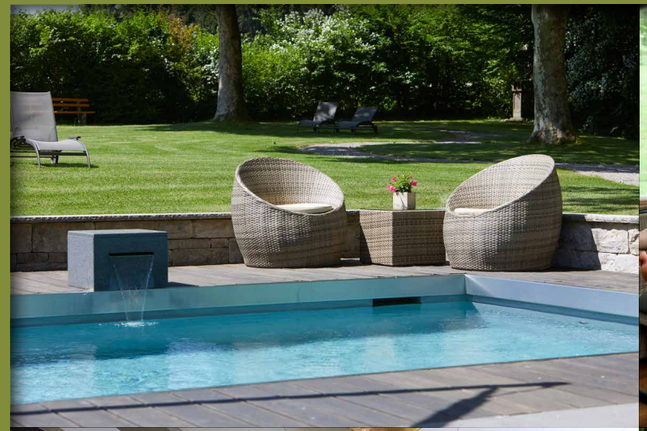

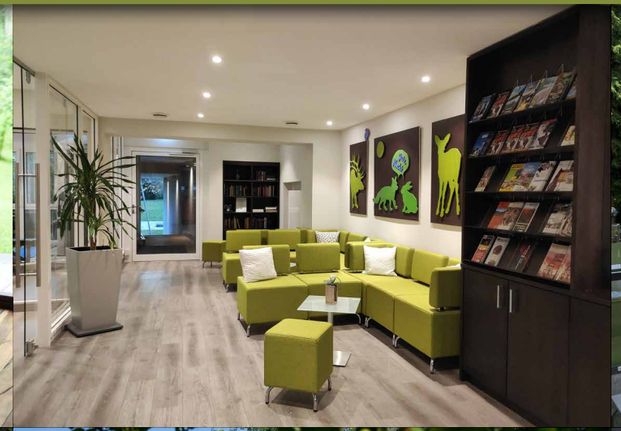
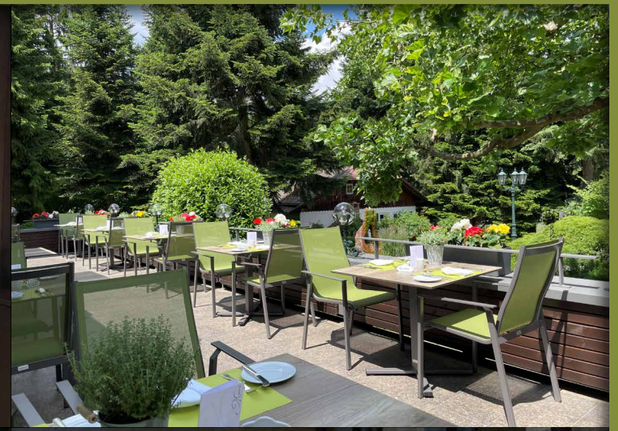
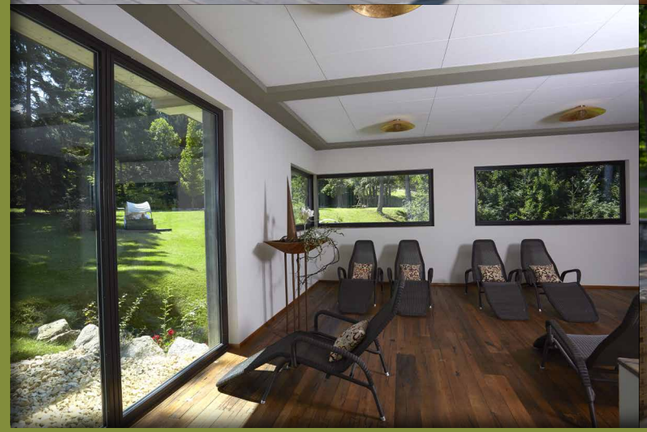
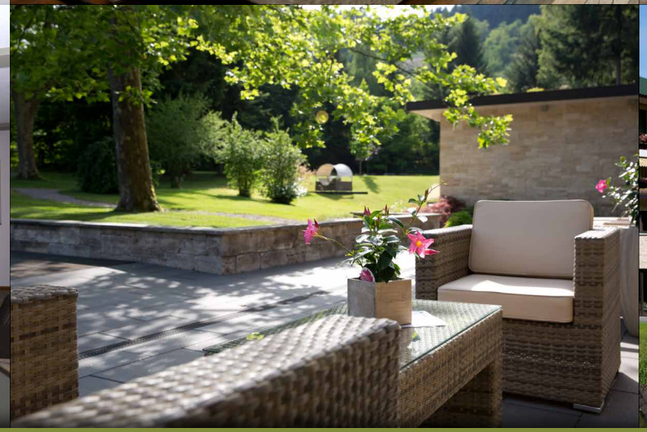

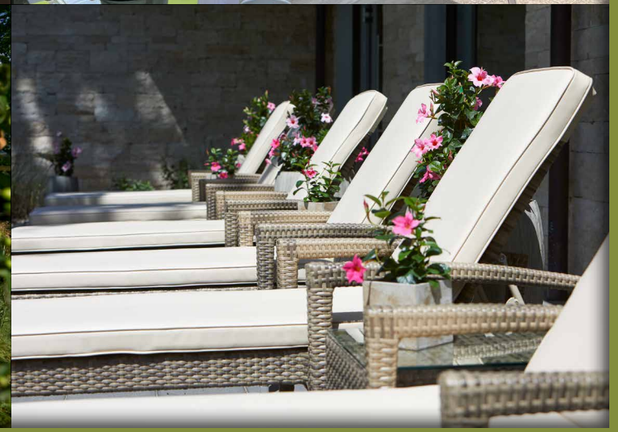

Unsere **Highlights**




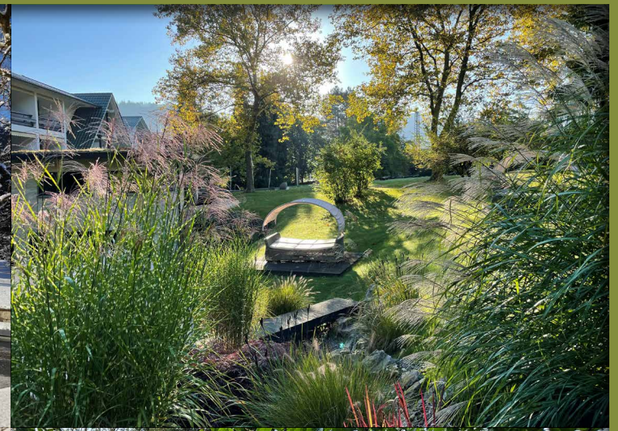


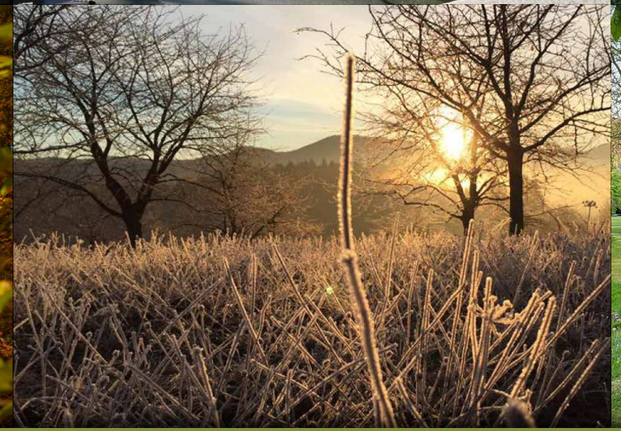


Unsere **Highlights**

FastnachtsZEIT

– 05. bis 08.02.2027 –

1 Glas Champagner
3 Übernachtungen mit Frühstücksbuffet
2 Verwöhnwahlmenüs mit 4 Gängen
1 Galamenü mit 5 Gängen
1 Tasse Kaffee Ihrer Wahl und
1 Stück Schwarzwälder Kirschtorte

Gruß vom Haus
Nutzung unseres „zeitlos SPA"

	Standard-zimmer	Komfort-zimmer	Deluxe-zimmer	Studio-suite	Panorama-suite
Preis p. P. im DZ	540 €	603 €	645 €	723 €	786 €
Preis im EZ	630 €	693 €	735 €		

OsterZEIT

– 25. bis 29.03.2027 –

1 Glas Champagner
4 Übernachtungen mit Frühstücksbuffet
3 Verwöhnwahlmenüs mit 4 Gängen
1 Ostergalamenü mit 5 Gängen
Großes Osterfeuer
bei einem Gläschen Sekt genießen
Geführte Osterwanderung mit Vesperpause

Gruß vom Haus
Nutzung unseres „zeitlos SPA"



	Standard-zimmer	Komfort-zimmer	Deluxe-zimmer	Studio-suite	Panorama-suite
Preis p. P. im DZ	719 €	803 €	859 €	963 €	1047 €
Preis im EZ	839 €	923 €	979 €		



Unsere **Highlights**

Christi Himmelfahrt

– 05. bis 09.05.2027 –

1 Glas Champagner
4 Übernachtungen mit Frühstücksbuffet
3 Verwöhnwahlmenüs mit 4 Gängen
1 Spargelgalamenü mit 5 Gängen
1 Tasse Kaffee Ihrer Wahl und
1 Stück Schwarzwälder Kirschtorte

Gruß vom Haus
Nutzung unseres „zeitlos SPA"

	Standard-zimmer	Komfort-zimmer	Deluxe-zimmer	Studio-suite	Panorama-suite
Preis p. P. im DZ	709 €	793 €	849 €	953 €	1037 €
Preis im EZ	829 €	913 €	969 €		

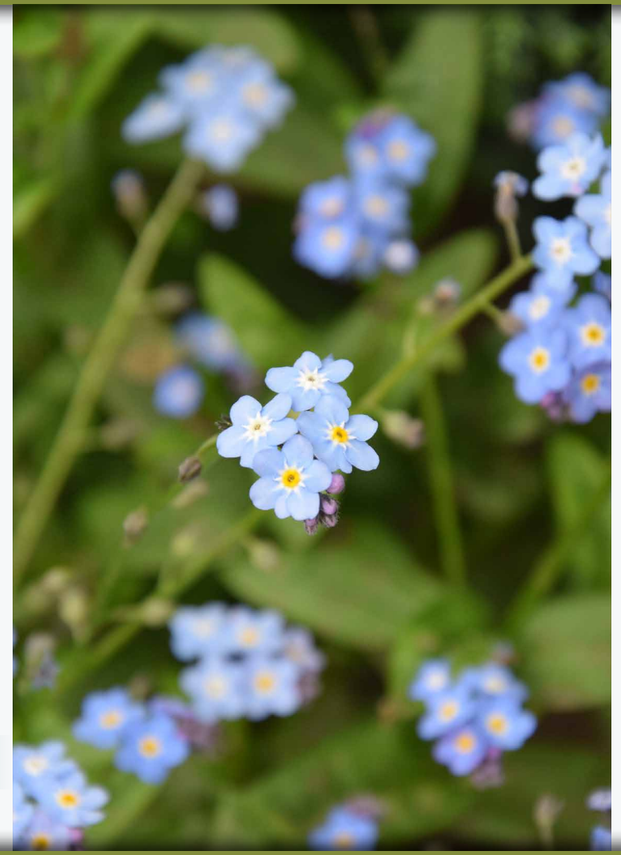

Pfingsten

– 14. bis 17.05.2027 –

1 Glas Champagner
3 Übernachtungen mit Frühstücksbuffet
2 Verwöhnwahlmenüs mit 4 Gängen
1 Spargelgalamenü mit 5 Gängen
1 Tasse Kaffee Ihrer Wahl und
1 Stück Schwarzwälder Kirschtorte

Gruß vom Haus
Nutzung unseres „zeitlos SPA"



	Standard-zimmer	Komfort-zimmer	Deluxe-zimmer	Studio-suite	Panorama-suite
Preis p. P. im DZ	540 €	603 €	645 €	723 €	786 €
Preis im EZ	630 €	693 €	735 €		

Fronleichnam

– 26. bis 30.05.2027 –

1 Glas Champagner
4 Übernachtungen mit Frühstücksbuffet
3 Verwöhnwahlmenüs mit 4 Gängen
1 Spargelgalamenü mit 5 Gängen
1 Tasse Kaffee Ihrer Wahl und
1 Stück Schwarzwälder Kirschtorte

Gruß vom Haus
Nutzung unseres „zeitlos SPA"

	Standard-zimmer	Komfort-zimmer	Deluxe-zimmer	Studio-suite	Panorama-suite
Preis p. P. im DZ	709 €	793 €	849 €	953 €	1037 €
Preis im EZ	829 €	913 €	969 €		

Unsere **Highlights**

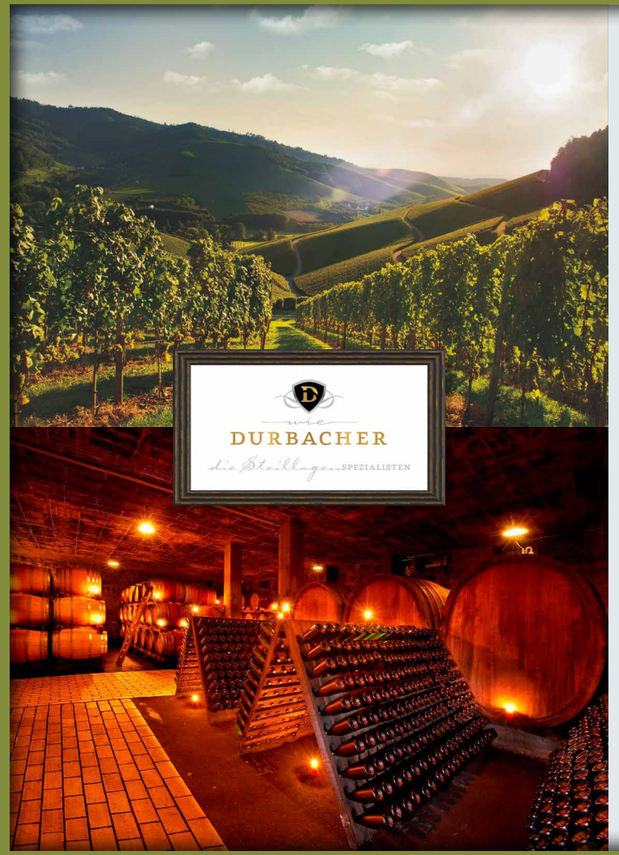

Kulinarische Weinreise

– 17. bis 19.09.2027 –

2 Übernachtungen mit Frühstücksbuffet
1 Verwöhnwahlmenü mit 4 Gängen
Gruß vom Haus
Nutzung unseres „zeitlos SPA"

Exklusives Weinerlebnis am 18.09.2027 mit der Winzergenossenschaft Durbach:

12.30 Uhr Transfer zum Ausgangsort
Begrüßung mit einem Gläschen Sekt
Wanderung durch die Weinberge
Besichtigung des Weinkellers
anschließend Weinprobe
16.30 Uhr Rückfahrt zum Hotel
18.30 Uhr Aperitif, anschließend Galamenü mit 5 Gängen und auserwählten korrespondierenden Weinen

	Standard-zimmer	Komfort-zimmer	Deluxe-zimmer	Studio-suite	Panorama-suite
Preis p. P. im DZ	453 €	495 €	523 €	575 €	617 €
Preis im EZ	513 €	555 €	583 €		

Allerheiligen

– 29.10. bis 01.11.2027 –

1 Glas Champagner
3 Übernachtungen mit Frühstücksbuffet
2 Verwöhnwahlmenüs mit 4 Gängen
1 Galamenü mit 5 Gängen
1 Tasse Kaffee Ihrer Wahl und
1 Stück Schwarzwälder Kirschtorte

Gruß vom Haus
Nutzung unseres „zeitlos SPA"

	Standard-zimmer	Komfort-zimmer	Deluxe-zimmer	Studio-suite	Panorama-suite
Preis p. P. im DZ	540 €	603 €	645 €	723 €	786 €
Preis im EZ	630 €	693 €	735 €		



Unsere **Highlights**

Oh Tannenbaum

– 10. bis 12.12.2027 –

1 Hauscocktail
2 Übernachtungen mit Frühstücksbuffet
1 Verwöhnwahlmenü mit 4 Gängen
1 vorweihnachtliches Galamenü mit 5 Gängen
1 geführte Wanderung mit Christbaumschlagen*
1 deftiges Holzfällervesper

Weihnachtsgruß vom Haus
Nutzung unseres „zeitlos SPA"

**Sie suchen sich Ihren eigenen Tannenbaum aus, fällen ihn unter Anleitung und nehmen ihn am nächsten Tag verpackt mit nach Hause.*

	Standard-zimmer	Komfort-zimmer	Deluxe-zimmer	Studio-suite	Panorama-suite
Preis p. P. im DZ	438 €	480 €	508 €	560 €	602 €
Preis im EZ	498 €	540 €	568 €		

Weihnachtstage

– 22. bis 26.12.2027 –

1 Glas Champagner
4 Übernachtungen mit Frühstücksbuffet
2 Verwöhnwahlmenüs mit 4 Gängen
Heilig Abend-Galamenü mit 6 Gängen
1 Weihnachtsmenü mit 5 Gängen
Teilnahme am Rahmenprogramm

Weihnachtsgruß vom Haus
Nutzung unseres „zeitlos SPA"



	Standard-zimmer	Komfort-zimmer	Deluxe-zimmer	Studio-suite	Panorama-suite
Preis p. P. im DZ	773 €	857 €	913 €	1017 €	1101 €
Preis im EZ	893 €	977 €	1033 €		

Silvesterwoche

– 26.12.2027 bis 02.01.2028 –

1 Glas Champagner
7 Übernachtungen mit Frühstücksbuffet
5 Verwöhnwahlmenüs mit 4 Gängen
1 Galamenü mit 5 Gängen
Silvester-Galaveranstaltung inkl. Aperitif,
Galadiner mit 6 Gängen,
1 Glas Champagner um Mitternacht,
Feuerwerk mit anschließendem Mitternachtsbuffet
Katerfrühstück am Neujahrstag
Teilnahme am Rahmenprogramm

Gruß vom Haus
Nutzung unseres „zeitlos SPA"

	Standard-zimmer	Komfort-zimmer	Deluxe-zimmer	Studio-suite	Panorama-suite
Preis p. P. im DZ	1337 €	1484 €	1582 €	1764 €	1911 €
Preis im EZ	1547 €	1694 €	1792 €		



Unsere **Highlights**

WALDHOTEL
Grüner Baum

Preise

Übernachtungspreis pro Person und Nacht:

Standard-Einzelzimmer 140 € · Komfort-Einzelzimmer 153 € · Deluxe-Einzelzimmer 177 €
Standard-Doppelzimmer (2 x 0,80 x 2 m) 121 € · Komfort-Doppelzimmer 142 € · Deluxe-Doppelzimmer 156 €
Studiosuite für 2 Personen 182 € · Panoramasuite für 2 Personen 203 €
Im Übernachtungspreis enthalten sind: Übernachtung, Frühstücksbuffet, die Nutzung unserer Wellnessanlage „zeitlos SPA" und Fitnessraum, der derzeit gesetzliche Mehrwertsteuersatz und kostenloses W-LAN im Hotelbereich.
Alle Zimmer sind mit Minibar, Telefon, Flachbildschirm-TV, Safe, Föhn ausgestattet.
Außerdem steht ein Wellnesskorb mit Bademantel und Badetüchern leihweise für Sie bereit.
Zuzüglich ortsüblicher Kurtaxe pro Person/Nacht ab 15 Jahre.

Sonstige Leistungen pro Person und Nacht:

Kinder (im Bett der Eltern) bis 6 Jahre gratis · Babybett 25 € · Zusatzbett bis 15 Jahre 55 € · Zusatzbett ab 16 Jahre 70 € · Garage 15 €
Hund (auf Anfrage, mit eigenem Korb, ohne Futter) 18 € · Verwöhnwahlmenü mit 4 Gängen 58 € · Galamenü mit 5 Gängen 78 €

Wissenswertes

Ihr Zimmer und der SPA-Bereich stehen Ihnen am Anreisetag ab 15.00 Uhr und am Abreisetag bis 11.00 Uhr zur Verfügung.
Gerne können Sie unseren Wellnessbereich „zeitlos SPA" gegen einen Aufpreis von 10 € pro Person am Abreisetag bis 18.00 Uhr nutzen.
Late-Check-out bis 18.00 Uhr (nach Verfügbarkeit): 40 % vom Zimmerpreis. Kostenlose Parkmöglichkeiten finden Sie direkt am Hotel.
Stromtankstelle direkt am Haus (6 Ladepunkte der Stadtwerke Oberkirch; Laden gegen Gebühr).
Bitte beachten Sie, dass eine kostenfreie Stornierung bis 2 Wochen vor Anreise möglich ist. Ansonsten werden bei Nichtweitervermietung 80 % des Übernachtungspreises bzw. 60 % des Arrangementpreises in Rechnung gestellt. Bei zu spät angetretener Reservierung oder vorzeitiger Abreise berechnen wir ebenso 60 % bzw. 80 %. Eine Stornierung muss immer schriftlich erfolgen. Wellnessanwendungen können Sie ebenfalls bis 24 Stunden vor Anreise kostenfrei stornieren, anschließend stellen wir 80 % der gebuchten Anwendungen als Ausfall in Rechnung.
Nicht in Anspruch genommene Leistungen werden nicht erstattet! Sie können bei uns bar oder per EC-Cash bezahlen.
Diese Preisliste ist ab Januar 2027 gültig und ersetzt alle früheren Preislisten. Für Druckfehler übernehmen wir keine Haftung.

Waldhotel Grüner Baum GmbH · Alm 33 · D-77704 Oberkirch-Ödsbach · Telefon +49 (0)7802 809-0 · Fax +49 (0)7802 809-88
E-Mail: info@waldhotel-gruener-baum.de · www.waldhotel-gruener-baum.de
★★★★ Superior-Hotel · ★★★★★ Wellness Stars Baden-Württemberg · Haus der Baden-Württembergischen Weine · Qualtitätsgastgeber Wanderbares Deutschland

5Uhr38, ideen und konzepte, Benjamin Maeiger · Susanne Sorgenfrey · Fotos: Guido Gegg, Winzergenossenschaft Durbach, M. Roder/Wellness Stars